

Dräcksöili

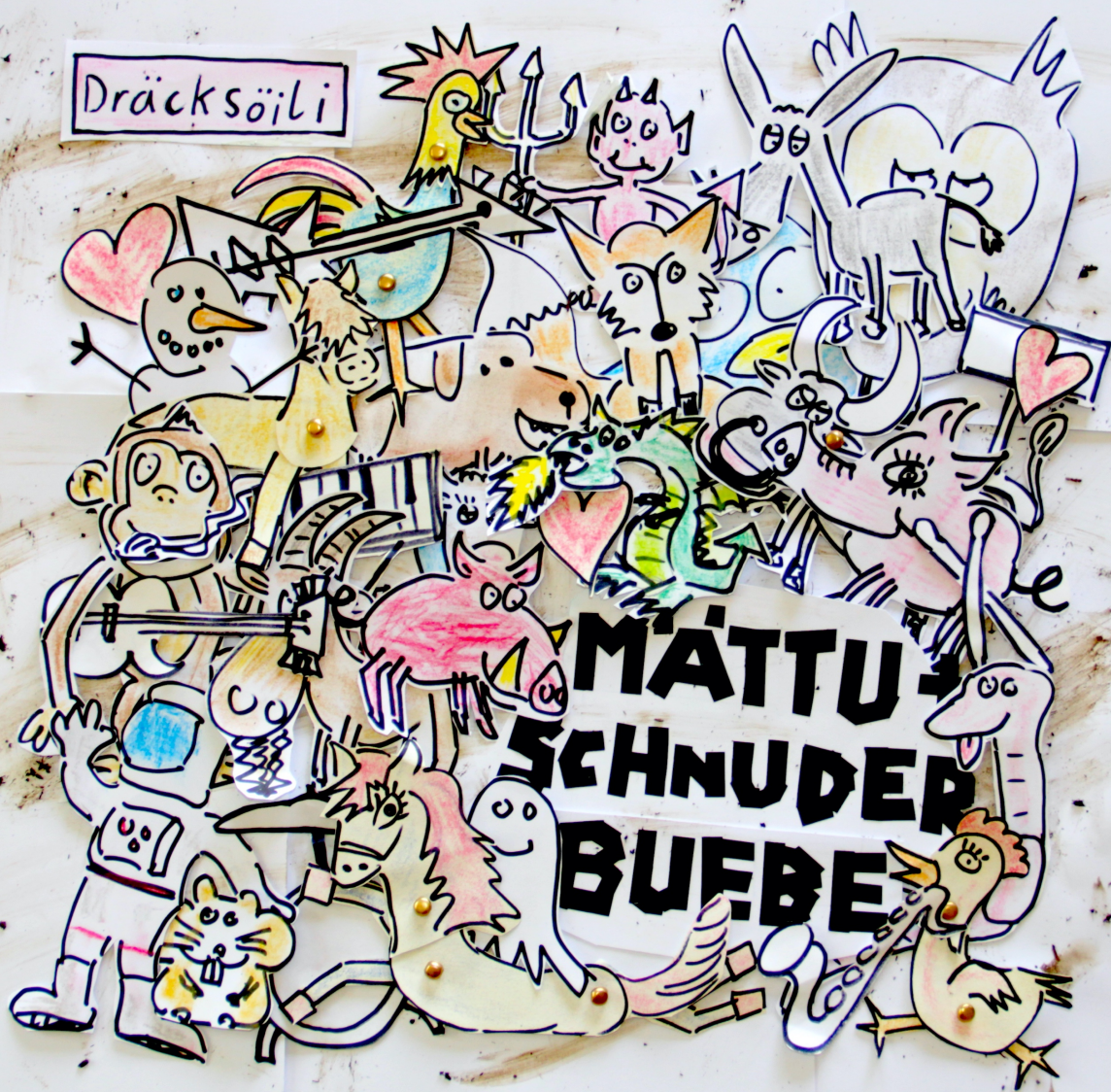

**MÄTTU
SCHNUDER
BUEBER**

1. Dräcksöili
2. Aschtronaute
3. I ha di gärn
4. Cowboy
5. Bitte Bitte Bitte
6. Bäbi-Blues
7. Hüendli Gacker
8. Gschpängscht
9. Monschterlied
10. Dr Dokter
11. Hamschter
12. Beshti Fründe
13. Nashorn
14. Schneema Schneeбели
15. Drachelied
16. Soumeis
17. Zum Glück
18. Schlaui Füchs

Dräcksöili

Text: Matthias Nyfeler

Musik: Matthias Nyfeler

♩ = 156
Swing

Vers 1
C7

F7 D7 G7

I bin es chli - ses Söi - li es chli - ses Wild - sou Söi - li Bim

5 C7 F7 D7 Db7 C7

Jogg - le im Rä - ge - wät - ter bin ig mitz i Glung - ge gheit

9 Chorus F7

I ha Dräck a dr Na - se Schlamm a de Oh - re

12 C7

Sand uf dr Zung - e Schlim i de Hoor

14 F7

Dräck am Buch Schlamm am Füd - le

16 D7 Eb7 D7 C7

Sand i de Schue und Schlim vo Chopf bis Fuess Im

Vers 2
20 C7 F7 D7 G7

Rä - ge - wät - ter spil ig mi mit de Schnäg - ge si chrü - che um - e uf mim Chopf I

24 C7 F7 D7 Db7 C7

Gum - pe i di Grösch - ti - Glung - ge min - i Sti - fu si bis o - be vou

2

28 Chorus F7

I ha Dräck a dr Na - se Schlamm a de Oh - re

31 C7

Sand uf dr Zung - e Schlim i de Hoor

33 F7

Dräck am Buch Schlamm am Füd - le

35 D7 Eb7 D7 C7

Sand i de Schue und Schlim vo Chopf bis Fuess Mis

39 Vers 3 C7 F7 D7 G7

Ma-mi het mi nüm-me kennt so nass und dräck-ig bin i gsi si

43 C7 F7 D7 Db7 C7

het mi grad mit Hut und Hoor I'd Wösch - ma - schi-ne gheit

47 Chorus F7

I ha Dräck a dr Na - se Schlamm a de Oh - re

50 C7

Sand uf dr Zung - e Schlim i de Hoor

52 F7

Dräck am Buch Schlamm am Füd - le

54 D7 Eb7 D7 C7

Sand i de Schue und Schlim vo Chopf bis Fuess

Aschtronaute

Text: Matthias Nyfeler, Manuel Jordi

Musik: Matthias Nyfeler

♩ = 136

Guitar Riff
F#m7

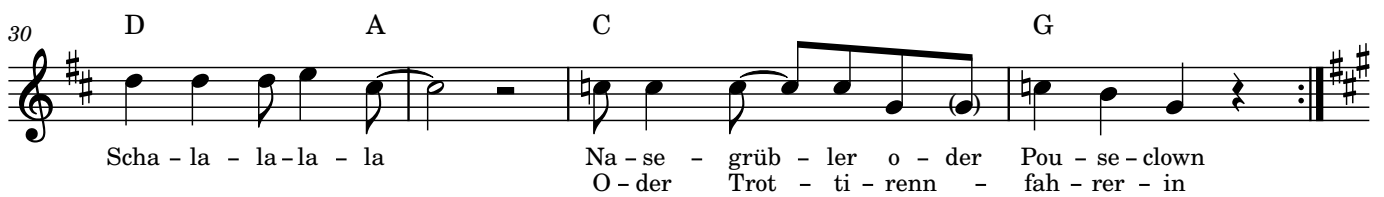
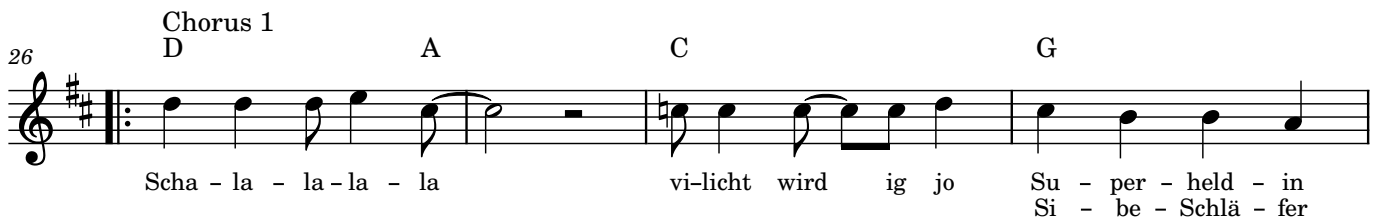
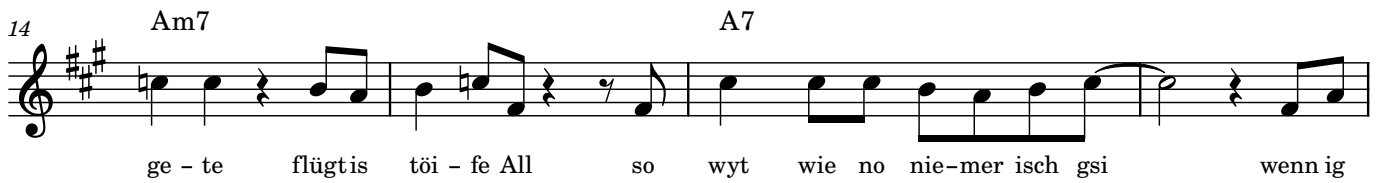
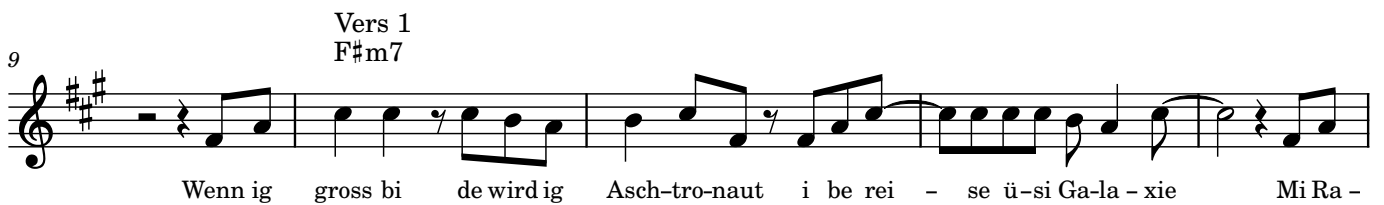
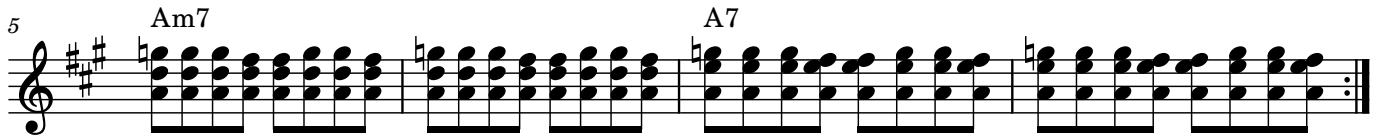
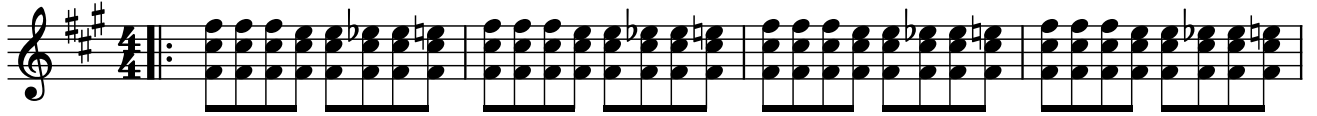

2

Vers 3
F#m7

34

Wenn ig gross bi de wird ig O-ber - arzt mit wyss-em Chit-tu und Ste-to - skop

38

Am7

A7

und i ret-te al-li chran-ke Ching bri-nge broch - ni Chno-che is Lot wenn ig

Vers 4
F#m7

43

gross bi de wird ig Pro-fäs - so - rin sue-che s'Vi-rus mit em Mik-ro - skop i mim

47

Am7

A7

La - bor gits en Ex - plo-sion brou-e dr Trank gä - ge d'in-fek - tion

Chours 2,3,4

51 5x

D

A

C

G

Scha - la - la - la - la vi-licht wird ig jo Witz - er - fin - der
Schnä - der - tan - te
Chos - li - tan - te
Schnee - ma - bou - er
Schog G gi - tesch - ter

55

D

A

C

Scha - la - la - la - la Di - no - jä - ger o - der Tröi - mer - in
o - der Ma - mi - ver - schreck - er - in
Gla - ce - schlä - cker - o - der Schnu - der - i
Fas - nachts - monsch - ter o - der Flä - sche - geischt
Win - dle - wächs - ler - o - der Wät - ter - fee

59

D

A

C

G

Scha - la - la - la - la vi-licht wird ig jo Su - per - held - in

63

D

A

C

G

Scha - la - la - la - la Scha - la - la - la - la

I ha di gärn

Text: Matthias Nyfeler

Musik: Matthias Nyfeler

$\text{♩} = 134$
Swing

Chorus

F B \flat F B \flat

I ha di gärn i ha di fescht gärn i ha di

ganz ganz ganz ganz ganz fescht gärn i ha di ganz fescht gärn D'Pi-

Vers 1
ra - te hei e Schatz ver - gra - be i ha ne gfun - ge und da bisch du und

all - i Räu - ber und all - i Dra - che wo dir Angsch ma che die pack - en ig i ha di

Chorus
gärn i ha di fescht gärn i ha di ganz ganz ganz ganz

ganz fescht gärn i ha di ganz fescht gärn

Vers 2
Du bringsch Liecht und Lach - e id Hüt - te du bringsch Wind und Sturm is Huus

Mit dir wott i La - che und sing - e mit dir wott i Drach - e be - zwing - e ha di

28 Chorus
F B \flat F B \flat F Gm Am B \flat

gärn i ha di fescht gärn i ha di ganz ganz ganz ganz

31 1. C 2. C

ganz fescht gärn i ha di ganz fescht gärn

33 Vers 3
Dm7 G7 C7 F Dm7 G7 C7 A7/C \sharp

Ou wenn i mäng isch mit dir schim-pfe han ig di glich ganz fescht gärn

37 Dm7 G7 C7 F G7 Gm7 C7

was ou im-mer du für Seich machsch du bisch geng mi gröscht-ti Schatz i ha di

41 Chorus
F B \flat F B \flat F Gm Am B \flat

gärn i ha di fescht gärn i ha di ganz ganz ganz ganz

44 1. C 2. C

ganz fescht gärn i ha di ganz fescht gärn i ha di gärn.

Cowboy

Text: Matthias Nyfeler

Musik: Matthias Nyfeler

Vers 1, 2, 3, 4

$\text{♩} = 122$ ♩ G7

bi ne Cow-boy im wil-de We - schte han es Prob-lem
 Cow-boy im wil-de We - schte i has pro-biert
 Cow-boy im wil-de We - schte zum Glück han i
 Cow-boy im wil-de We - schte und i träg - ge

4 C7

mit mim Ross mis Ross het
 mis Ross z'lüp - fe a - ber
 e gue - ti Fee mit e chli
 mis fu - le Ross a - ber

6 D7

gfun - ge s'heig mi lang gnue treit und jetz sig
 lei - der bin i nid glich starch wie d'Pip - pi
 Zou - ber chan i s'Ross trä - ge es ho - cket
 leid - der chan i nid gal - op - pie - re und mi - ir

8 G7

Zyt für ne Tusch i bi ne
 Lang-strump o - der ä - be mis Ross
 jetz uf mi Chopf i bin ne
 wär - de vo de Schnäg - ge ü - ber - holt

Chorus

11 G7

hop - pla hop - pla hop - pla hop - pla hop - la ji - ha

13 C7

hop - pla hop - pla hop - pla hop - pla hop - pla ji - ha

15 D7

hop - pla hop - pla hop - pla hop - pla hop - la

17 G7

hop - pla hop - pla hop - pla hop - pla hop - pla i bi ne

D.S. al Coda

2 Vers 5, 6

19 G7



Cow - boy im wil - de We - schte i The - ra - pie
Cow - boy im wil - de We - schte jetzt bin i halt

21 C7



mues mi - is Ross dr Ross - py -
z'Fuess ung - er wägs viu z'kom - pli -

23 D7



chia - ter het mis Ross gheilt er isch furt
ziert isch isch mir es Ross z'ha i chou - fe

25 G7



grit - te u nüm-me zrugg cho i bi - ne
mir halt - es Ve - - -

27 2.



lo i chou - fe mir halt - es Ve -

29



lo i chou - fe mir halt - Ve - lo ji - ha

Bitte Bitte Bitte

Text: Matthias Nyfeler, Manuel Jordi

Musik: Matthias Nyfeler

$\text{♩} = 160$

Chorus
A7

Bit - te Bit - te Bit - te Bit - te Bit - te Bit - te

Vers 1
A7

Bit - te Pa - pi wach doch uf i wett mit dir spi-le

Bit - te Ma - mi chum zu mir i wett dir öp - pis zei-ge

Bit - te chum mit mir i Wald i wett chli go für-le

Bit - te füür chli stür-cher a i wett es rii - se Füür-wärch ha

Chorus
A7

Bit - te Bit - te Bit - te Bit - te Bit - te

2

Vers 2

25 A7 G13 D7 A7

Bit - te zie dis Pz - ji ab es isch scho bau Mit-tag

29 A7 G13 D7 A7

Bit - te nimm die Füess vom Tisch süsch wär - de si gäs - se

33 A7 G13 D7 A7

Bit - te frog itz nüm wi-so wi - so wosch das nid lehr - re

37 A7 G13 D7

Bit - te leg öp-pis früsch - esa do chläbt no s'Znacht vo Gesch-ter dra

Chorus

41 A7 D7 A7 D7

Bit - te Bit - te Bit - te Bit - te Bit - te Bit - te

Vers 3

45 A7 G13 D7 A7

Bit - te leg dis Hän - dy wäg i wett dir öp - pis sä - ge

49 A7 G13 D7 A7

Bit - te no-mau di gli - chi Gschicht vom Dra - che ur Prin-zäss - in

53 A7 G13 D7 A7

Bit - te tue mi chu - tze-le mach no e chli Seich mit mir

57 A7 G13 D7

Bit - teschick mi no-ni is Bett i bi no gar keis bitz - li müed

Bäbi-Blues

Text: Matthias Nyfeler

Musik: Matthias Nyfeler

♩ = 96

Dm7 Dm7

mis Bä-bi isch wäg
 gsuecht ru - me
 gfun - ge wäg

mis Bä - bi isch wäg
 und glich isch es wäg
 meint dr Pa - pi so böös
 i grän-ne vor Fröid
 mi Ted - dy isch wäg

5 Gm9

grad han i's no
 i mues so fescht
 jetz chan i nümme
 a - ber no - o viu
 mis Trot - ti isch

gha - ne
 grän - fe
 schlo - mer
 schlim - mer
 wäg

7 Dm7

und jetz isch es
 dass es s'Huus ü - ber -
 und i go nid is
 s'isch dr Wält - un - der
 mis Znü - ni isch

wäg
 schwemmt
 Bett
 gang
 wäg

10 Am9 Gm9 Dm7

Ma-mi
 Ma-mi
 Ma-mi
 Ma-mi
 Ma-mi

mis Bä - bi isch wäg
 mis Bä - bi isch wäg
 mis Bä - bi isch wäg
 mis Le-go isch wäg
 mi-ni Org - le isch wäg

ha ü - ber - all
 muesch halt mou uf
 und änd-lich isch's
 mi Le - go isch

Hüendli Gacker

Text: Manuel Jordi, Matthias Nyfeler, Stefan Lanz

Musik: Matthias Nyfeler, Manuel Jordi

Vers 1, 2, 3

$\text{♩} = 126$

s'Hüen - dli Ga - cker isch ver - liebt i Güg - gu Ma - cker s'Hüend - li
 dr'Mu - ni U - te isch ver - liebt i Hans - Jörg Hä - ängscht d'Stu - te
 dr Bock Wä - ber isch ver - liebt i's Chue - li Vre - ni dr'Mu - ni
 Poul isch ver - liebt i's Söi - li Sän - dy dr'Äb - er
 Ma - cker isch ver - liebt i's Schof Pou - li - na dr Bock
 Ma - cker isch ver - liebt i's Hüend - li Ga - cker dr'Güg - gu

4

Ga - cker isch ver - liebt i Güg - gu Ma - cker s'Hüen - li
 U - te isch ver - liebt i Hans - Jörg Hä - ängscht s'Stu - te
 Ma - ni isch ver - liebt i's Chue - li Vre - ni dr'Mu - ni
 Wä - er isch ver - liebt i's Söi - li Sän - dy dr'Äb - er
 Poul isch ver - liebt i's Schof Pou - li - na dr Bock
 Ma - cker isch ver - liebt i's Hüend - li Ga - cker dr'Güg - gu

6

Ga - cker isch ver - liebt i Güg - gu Mack - er ab - er dr
 U - te isch ver - liebt i Hans - Jörg Hä - ängscht ab - er dr
 Ma - ni isch ver - liebt i's Chue - li Vre - ni ab - er em
 Wä - ber isch ver - liebt i's Söi - li Sän - dy ab - er d' -
 Poul isch ver - liebt i's Schof Pou - li - na ab - er d'Pou -
 Ma - cker isch ver - liebt i's Hüend - li Ga - cker ab - er s

8

Güg - gu Ma - cker macht sich vom Ack - er d'Stu - te
 Hans - Jörg li - det un - ger Bin - digs zwe - ni Ä - ängscht
 Vre - ni gfallt dr Mu - ni Ma - ni z'Chi - na dr'Güg - gu Hän - dy
 Sän - dz het viu lie - ber ihr - es ab - e
 li - na wohnt halt lei - der äb - e
 Hüend - li Ga - cker seit mach di vom Ack - er

2 Chrus 1, 2, 3

11 G G Dm7

was zum Güg-gu was für ne Sou - er - e - ei

15 G Dm7

s'Hüend-li Ga-cker leit grad es Spie - gu - e - ei
 dr Äb - er Wä - ber
 dr Güg - gu Ma-cker

19 Bb Gm7

es wird fuchs-tüf - els - wild es Af - fe - the - a - ter
 das schläckt ke Geiss wäg das isch e di - cke Hund
 wie ne E - su am Bärg luegt dri wie ne Ü - le

23 Bb A7

ab-er lo-set ersch dr Mu - ni Ma - ni do la - che ja d'Hüe - ner
 dr Bock Po - oul dä Vo - gu fangt ke Wurm
 dr Wil - li Wo - olf ghörsch wien är hü - let

Gschpängscht

Text: Matthias Nyfeler

Musik: Matthias Nyfeler

Chorus
♩ = 118

Gm Cm Bb F

u - u - uh u - u - uh u - u - uh u - u - uh u - u -

6 Gm Cm Bb F 1. Gm 2. Gm

uh u - u - uh u - u - u - u - u - u u - u u s'chli-ne

11 Vers 1 Gm Cm

Gschpä - ängscht lüch - tet ble - ich we dr
Ou - ge lüch - te O - rangsch u sim

13 Bb F

Voll - mond trop - fet schiint i
Mu - u Bluet s'schmöckt sim noch

15 Gm Cm

Lin - tuech hets zwöi Lö - cher wo e
Ket - chup ver - mischt mit Su - gus we - e

17 Bb F Gm

Gschpängscht - ter - blick u - se luegt si - ni
s'Gschpängscht uf - hü - le tuet u - u

2
19 Chorus
Gm Cm Bb F

uh u - u - uh u - u - uh u - u - uh u - u -

23 Gm Cm Bb F 1. Gm 2. Gm

uh u - u - uh u - u - u - u - u - u - u u - u u s'Ma-mi

28 Vers 2
Gm Cm Bb

flü - chtet dr Pa - pi göis - set u - u d'Wer - wölf er - griif - fe
Vam - pi wo gärn wett biis - se er ver - steckt sich ung - er - em

31 F Gm Cm

d'Flucht es chunnt no bes - ser wiuz dr gross Schwö - schter ihr - e
Bett so viu Spass het no nie es Gschpängscht gha wo im

34 Bb F Gm

gfrüürt im Buch grad - s'Bluet und dr
Voll - mond spu - ke - tuet u - dr

36 Chorus
Gm Cm Bb F

uh u - u - uh u - u - uh u - u - uh u - u -

40 Gm Cm Bb F 1. Gm 2. Gm

uh u - u - uh u - u - u - u - u - u - u u - u u

Monschterlied

Text und Musik: Matthias Nyfeler

♩ = 126
Swing

Em7 Em7/D C Cm6 G A B7 Em7

6 Em7 Em7/D C Cm6 G A C B7

Z'Nacht wenn's dun - ku wird de chö-me d'Monscht-ter us em Rum-schiff fü - re
 Z'Nacht wenn's dun - ku wird de flügt dr Sup - er - held dür's Chin - der - Zim-mer
 Z'Nacht wenn's dun - ku wird de söt-te so - gar Sup - er - held - e schlo-fe

10 Em7 Em7/D C Cm6 G A C B7

Ou dr Sup - er - held isch wach und de git's e rii - se Krach
 Grüe - ni Monscht - ter Schliim - ten - ta - ku we dr Held ar Gur - gle pack - e
 D'Mon - schter zei - ge itz - e Zäng dr Held louft mit em Chopf i d'Wang

14 C D

Puff, Tschäck, Zack, Päng, Uff, Zisch, Schluck, Pack de
 Puff, Tschäck, Zack, Päng, Uff, Zisch, Schluck, Pack de
 Puff, Tschäck, Zack, Päng, Uff, Zisch, Schluck, Pack dr

16 B7/D# B7 B7/A B7/G B7/F#

Monsch - ter geit jetz - e a Chra - ge
 Monsch - ter geits jetz - e a Chra - ge
 Sup - er - held het jetz Für - o - be

18 Em7 Em7/D C Cm6 G A B7 Em7

i bi so starch rüeft dr Held und i ret - te grad no d'Wält
 i bi so starch rüeft dr Held und i ret - te grad no d'Wält
 doch dr Held dänkt wart - tet num-e Bis i zmitts ir Nacht zrugge chu-me

Dr Dokter

Text und Musik: Matthias Nyfeler

♩ = 126

F Gm7 F/A B♭ F/A C F

Dü - da - dü - da Schnäll zu-um Dok - ter i ha dr Sup - pe Löf - fu ver schlückt
i ha-a d'Dok-ter Brül - le ver schlückt

5 F Gm7 F/A B♭ F/A C F

Dü - da - dü - da op - e - e - rie - re Dok - te - er hol dä Löf - fu - u drus
die Brül - le - e
dä Wec - ke - er

9 Dm Gm Dm Gm Dm A7 Dm

Schär - i Buch uf und Löf - fu - u drus mit No - dle und Fa - de Buch wi - der zue
Brül - le - e
Wec - ke - er

13 F Gm7 F/A B♭ F/A C F

Dü - da - dü da dr Dok - te - er het si - ni Brül - e - e i mim Buch ve - er gäs - se
si Wec - ke - er
sis Ve - lo - o

17 F Gm7 F/A B♭ F/A C F

Dü - da - dü da dr Dok - te - er het sis Hän - dy - y i mim Buch ve - er gäs - se
si - ni Lam - pe - e
si Schl - üs - su
sis Znü - ni - i

Hamschter

Text: Matthias Nyfeler, Cyrill Zumsteg

Musik: Matthias Nyfeler

♩ = 184

Intro/Solo

A

Dm7

G7

A

Dm7

G7



5

C

Fm7

Bb7

C

Bm7b

E7

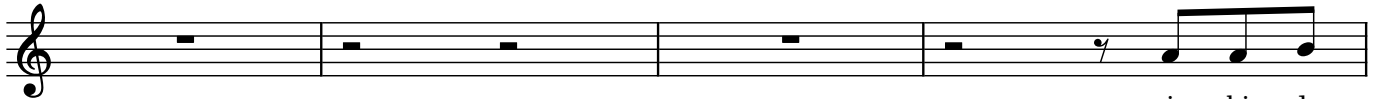

i bi dr
i bi dr

9

A

Dm7

G7

A

Dm7

G7



Ham - schter fül - le mir mi - ni Bag - ge mit Vor - rat i mues
Ham - schter i bi itz i dr Frei - heit ig e - lei ha mir

13

C

Fm7

Bb7

C

Bm7b5

E7



fit si für e Sport i mim Räd - li spring - e geng i bi dr
gseit "du folg dim Härz", "gang di wäg" und "gloub a di" i bi dr

17

A

Dm7

G7

A

Dm7

G7



Ham - schter bi Wält - meisch - ter im Rund - louf im Chä - fig in und
Ham - schter mit dr Har - ley fahr ig uf Nep - al und dert stieg

21

C

Fm7

Bb7

C

Bm7b5

E7



tröi - me vo ver - uss - e wo me nid i - gsperrtisch
ig uf e höchst Bärg mit em Ye - ti Trink ig Tee

2

25 Bm7b5 E7 A A7b13



Dus - se göi - d'Ham - schter i d'Schuel und Schaf - fe und
Nu - me lei - der wär - de d'Bag - ge läär und i

29 Dm7 G7 C E7

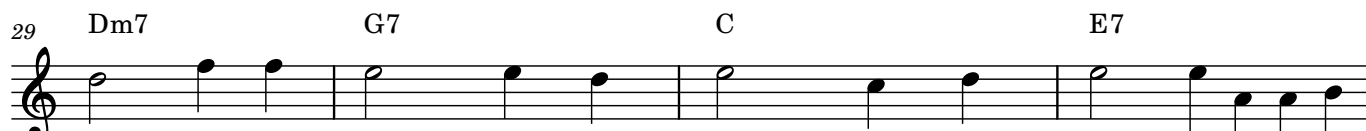

si äs - se im Rest - au - rant Baum - nuss Gla - ce i bi dr
ha ou gar nid dankt dass mi d'Chat - ze jag - e i bi dr

33 A Dm7 G7 A Dm7 G7



Ham - schter i tröi - me vo dr Frei - heit und spring - e Ki - lo -
Ham - scher i ver - mis - se mi Chä - fig mit Fue - ter lie - ber

37 C Fm7 Bb7 C Bm7b5 E7b9



me - ter bis ig Muet ha und änd - lich ab - hou - e
würdig i mim Räd - li chli tröi - me vo dr Wält

Beshti Fründe

Text und Musik: Matthias Nyfeler

♩ = 96

Chorus
C G F G

Ig und du, du und ig Mir göi zä-me dür dick und dünn.

3 C G F C C7

ig und du, du und ig mi si bescht-i Fründ-e.

Vers 1
6 F G F G

I der Wält gits vil z'ent-de-cke chum mit uf es Ab-en-tür.

8 F G F G G7 D.S.

We mir im Schla-mas-su ste-cke hilf ig dir und du hilfsch mir

Vers 2
11 F G F G

Mäng-isch steisch mir uf e Ze-che. Mäng-isch geisch mir uf e Geischt.

15 F G F G G7

Doch mir wei nid lang sur bli-be delach ig und du mit mir

Nashorn

Text: Matthias Nyfeler, Cyrill Zumsteg

Musik: Matthias Nyfeler

♩ = 131

Intro
Dm7

E♭maj7

Dm7

E♭maj7

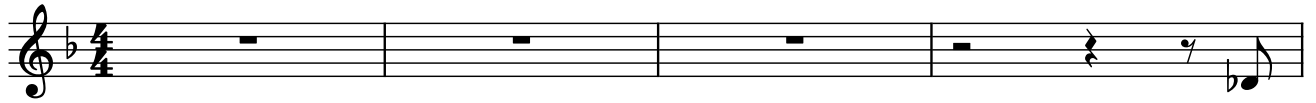

Hookline
Dm7

E♭maj7

Dm7

1.

E♭maj7

2.

E♭maj7



i dr Sa -

Vers 1
Dm7

Em7b5

A7b9b13



van - ne isch es Nas-horn ung - er wä - ägs e - es

14 Dm7

Gm7

C7



chöit es paar Blät - ter zwüsch de Zäng u gnisst dr Sun - ne-schi - in

18 Fm7

B♭m7

E♭7



s'Nas-horn isch gmüe - tlich und ent - spannt je-he

22 Em7b5

A7b9b13 Dm7

E♭maj7



us - ser wenn's häs - sig isch us - ser wenn's häs - sig isch de isches

Vers 2
Dm7

Em7b5

A7b9b13



Schnäll-zug-schnäll u es chlepft wie am erscht Aug - u - uscht

30 Dm7

Gm7

C7

Fm7



u de gseht's us wie wenn e Bom-be ig-schla-ge hätt ab-er ung-er

35

B♭m7

E♭7



si-re cke Hut het's es weichs Härz ung - er mi-re di - cke Hut

39 A7b9b13 Dm7 Ebmaj7

het's es weichs Härz je - he

42 Hookline Dm7 Ebmaj7 Dm7 Ebmaj7 Ebmaj7

47 Vers 3 Dm7 Em7b5 A7b9b13

Was lehrt me drus mach nie es Nas-horn häs - sig

51 Dm7 Gm7 C7

Dick-hü - ter wien i göi gärn mit em Horn dür d'Wa - ang

55 Fm7 Bbm7 Eb7

Ei - gen - tlich bin i j gmüe - tlich und ent-spannt je-he

59 Em7b5 A7b9b13 Dm7 Ebmaj7

us - ser wenn's häs - sig isch us - ser wenn's häs - sig isch

63 Vers 4 Dm7 Em7b5 A7b9b13

Dänk doch dra wenn uf ddStross es Nas-horn gse - esch

67 Dm7 Gm7 C7

o - der wenn bim Posch-te i ne Dick-hü - ter i - ne lo - ufsch

71 Fm7 Bbm7 Eb7

Vil-licht hets un - ger si - re di - cke Huut ou es weichs Härz

75 Em7b5 A7b9b13 Dm7

Vil-licht hets un - ger mi - re di - cke Huut ou es weichs Härz

Schneema Schneebeli

Text: Matthias Nyfeler

Musik: Matthias Nyfeler

♩ = 186

Hookline
Cm7

Am7b5

Dm7b5

G7b13



5

Cm7

Am7b5

Dm7b5

G7b13



dr Schnee-ma

9

Cm7

Am7b5

Dm7b5

G7b13



Schnee - be - li är het nid gärn Win - ter wiu wenn's
Schnee - be - li jam-me - ret dr lieb läng Tag wi -
Schnee - be - li är isch jetz flüs - sig und isch i

13

Cm7

Am7b5

Dm7b5

G7b13



Win - ter isch isch es gru - sig chalt dr Schnee-ma
so bin i im Win-ter uf d'Wält cho dr Schnee-ma
dr Süd-see bi de Fisch im Meer dr Schnee-ma

17

Cm7

Am7b5

Dm7b5

G7b13



Schnee - be - li het es Härz us līs und är isch
Schnee - be - li wär lie - ber Strand - ma mit e - me
Schnee - be - li är ver - misst si Kör - per lie - ber

21

Cm7

Am7b5

Dm7b5

G7b13



füd - le-blutt und ganz e - lei ve - russ
Sun - ne-huet är war - tet uf d'Wär - mi
wär är hie i dr Schwiiz im Schnee

2

25 Fm7 D♭maj7 E♭7 C7

viu lie - ber wär är ir Stu - be und
jetz chunnt dr Früe - lig dr Schnee - ma är
vi - licht bringt e Wol - che s'Wass - ser vom

29 Fm7 D♭maj7 Dm7♭5 G7♭13

hätt e war - mi O - vo ir Hand dr Schnee - ma
fröit sich a - ber nid lang dr Schnee - ma
Meer als Schnee zrug zu us dr Schnee - ma

33 Cm7 Am7♭5 Dm7♭5 G7♭13

Schnee - be - li är wär gärn ir Süd - see wiu dert
Schnee - be - li är isch itz e Glung - ge und scho
Schnee - be - li chunnt wi - der wenn' Win - ter isch und

37 Cm7 Am7♭5 Dm7♭5 G7♭13

isch dr Schnee nid so chalt wie hie dr Schnee - ma
gli isch är e Trop - fe duss im Meer dr Schnee - ma
denn wird är chla - ge s'sig viu z'chalt

Drachelied

Text & Musik: Matthias Nyfeler

♩ = 160

Intro
F(blues)

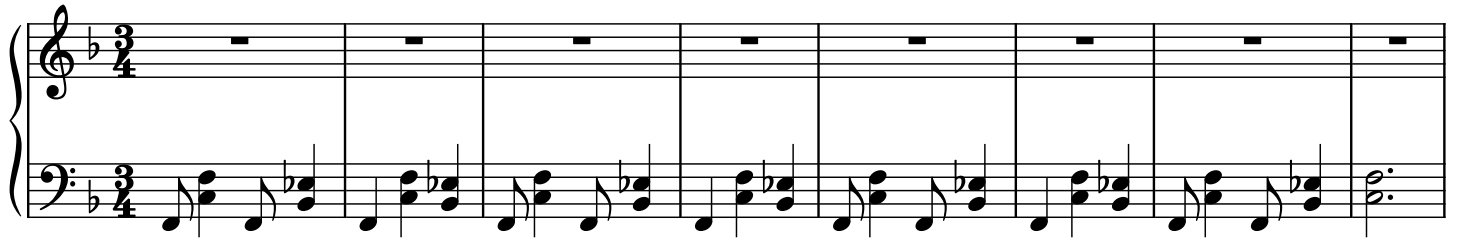

The intro consists of a bass line in 3/4 time, starting with a series of eighth notes and chords in the left hand, while the right hand is mostly silent.

9 Vers
F E Eb F E Eb Bb

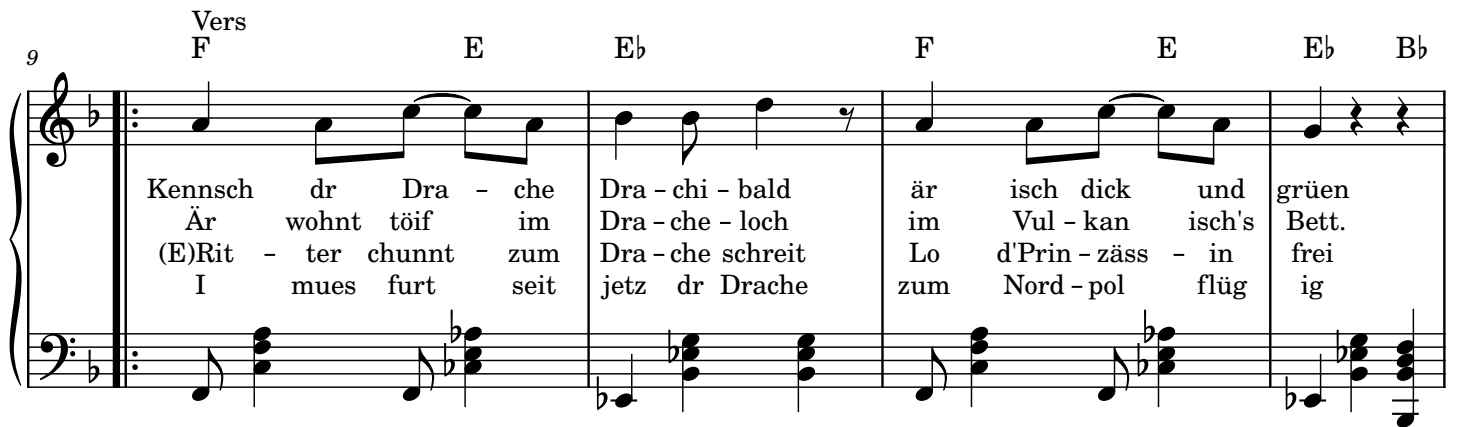

Kensch dr Dra - che Dra - chi - bald är isch dick und grünen
Är wohnt töif im Dra - che - loch im Vul - kan isch's Bett.
(E)Rit - ter chunnt zum Dra - che schreit Lo d'Prin - zäss - in frei
I mues furt seit jetz dr Drache zum Nord - pol flüg ig

13 F E F C Bb C Db Eb

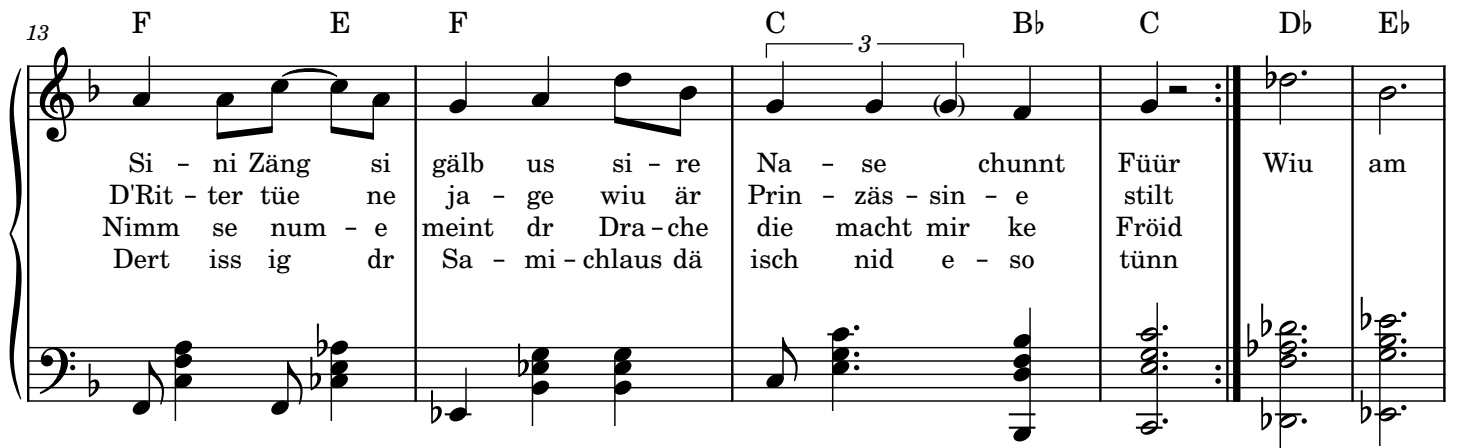

Si - ni Zäng si gälb us si - re Na - se chunnt Ffür Wiu am
D'Rit - ter tüe ne ja - ge wiu är Prin - zäs - sin - e stilt
Nimm se num - e meint dr Dra - che die macht mir ke Fröid
Dert iss ig dr Sa - mi - chlaus dä isch nid e - so tünn

19 Chorus

F Gm7 Dm7 C

Lie - bschte het är Carb - o - na - ra nach Dra - che Re - zäpt
 Lei - der gits ke Carb - o - na - ra wi si Dra - che wei

23 F Gm7 C

1. F 2. F

Ei - er Pas - ta Par - me-san und Prin - zäss-in - ne Späck
 Wiu Prin-zäss - in ne si so dünn Späck kei si e Späck
 kei. Tra-la-

28 F Gm7 Dm7 C F Gm7 C

1. F 2. F

la - la-la - la-la-la - la-la-la - la Tra-la - la - la-la - la-la-la - la-la-la - la

Soumeis

Text: Matthias Nyfeler

Musik: Matthias Nyfeler

$\text{♩} = 112$
Intro

Vers 1
Dm7

4

so hock itzänd-lich sti - ill tue nid geng so um-e rang - ge

7

A7

muesch du geng so wild si giengs nid e chli ruei - ger nei nei nei mi-ni

10

Chorus
Dm7 Gm7 C7 F

Füess han i zum Gum - pe mi-ni bei han i zum Sprin - ge - mi-ni

12

Dm7 Gm7 C7 F To Coda

1.

Stimm han i zum Sin - ge mis Füd-le isch zum Tan - ze gemacht mi-ni

14

2.C7 F 4

Fü - dle isch zum Tan - ze gemacht

19

Vers 2
Dm7

so hör itz mau uf stür-me Mü-li zue und Rue - e was isch los s'isch no - ni Fas-nacht

22

A7 D.S. al Coda

mues das geng so lut si Jo Jo Jo mi - ni

24

Dm7 Gm7 C7 F

Häng han i zum Chnü - ble mi-ni Ärm han i zum Fruch - tle - mis
 Oh - re si zum gwag - gle mi-ni Chnöi han i zum Schlot - te - re mi
 Zäng han i zum bis - se mi-ni Zun - ge isch zum Schlä - cke mi-ni

26

Dm7 Gm7 C7 F

Mu han i zum göis - se mis Füd-le isch zum Tan - ze gmacht mi-ni
 Buch hani i zum Trum - me-le mis Füd-le isch zum Tan - ze gmach mi-ni
 Na - se zum Trum - pe - tle mis Fü-dle isch zum Tan - ze gmacht

Zum Glück

Text: Matthias Nyfeler

Musik: Matthias Nyfeler

♩ = 170

Vers 1, 2
Em7

§

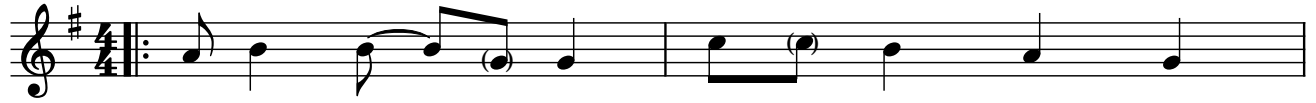

wenn i ig - sperrt würd im Gfäng - nis
wenn i uf en ein - sam - i Ins - le
wenn i wä - ge Hue - schte und Chran - ket
wenn i wäg e - me dum - me Vir - us

3

Am7

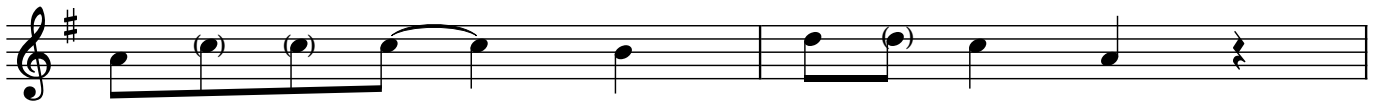

u nu - me öp - pis dörf mit - nä
nu - me ei Sach dörf mit - nä
nü - me us em Huus u - se dörf
ig - sperrt wär i mi - ne vier Wänd

5

C7



würd i mi - ni Rock - gi - tar - re i - pa - cke
würd i es gros - ses Sax i - pa - cke
würd i mis Schlag - züg i D'Stu - be stel - le
würd i Tag und Nacht nu - me no

7

H7



de gäbs Sound im Chä - fig i - in
und mit de Af - fe Jazz spi - le - e
rüb - le bis che s'Dach i - ghei - it
Mu - sig ma - che bis d'Wält un - ger gei - it

2

9 C D

Falls mir öp - pis würd fäh - le de wärsch das du-u - u zum

13 G Am7 D7 G

Glück bisch du no geng bi mir zum Glück han-i di hie bi mir ou

17 Em7 Am7 1.D7

we mir män - gisch uf e Geischt geisch bin-i froh du bisch no hie zum

21 2.D7 G D.S. al Coda

bin i froh bisch hie

Schlau Fuchs

Text: Matthias Nyfeler, Manuel Jordi

Musik: Matthias Nyfeler, Manuel Jordi

♩ = 188

Vers 1

D Em7 Hm7 A7

s'Znü - ni - säck - li isch pa-rat dr Lüch - zgi han i oscho a

5 D Em7 Hm7 A7

Ma - mi Pa - pi win - ke mir mi Frün - din war - tet duss uf mi

9 D Em7 Hm7 A7

vor mim Hus do hets eStross won i ü - ber que - re mues bim

13 D Em7 Hm7 A7

Ze-bra - strei - fe wart i Stop! bis au - i Fahr - züg hal - te Stop!

17 Chorus G D G D

mir si ä-be schlau - i Füchs mir si sich - er un - ger wägs mit em

21 G D A7

Lüch - zgi gseh mir su - per us mir Füchs mir pas - se uf nang uf

25 G D G D

d'Füchs hei schar - fi Ou - ge ja mir Füchs mir lue - ge genau

29 G D A7

d'Füchs hei spit - zi Oh - re mir lo-se guet mir si halt schlau

2

Vers 2

33 D Em7 Hm7 A7

uf em Wäg chan i viu ent-de - cke und öp - pe e Streich us - he - cke

37 D Em7 Hm7 A7

sin - ge schnä - de re und brich - te mir Füchs mir wüs - se gue - ti Gschi - bim

41 D Em7 Hm7 A7

Trot - toir lou - fen i ganz in - ne i ha gnue Zyt i mues nid sprin - ge wenn

45 D Em7 Hm7 A7

d'Amp - le rot isch wart i Stop! bis es grüen isch wart i Stop!

49 Chorus G D G D

mir si ä - be schlau - i Füchs mir si sich - er un - ger wägs mit em

53 G D A7

Lüch - zgi gseh mir su - per us mir Füchs mir pas - se uf nang uf

57 G D G D

d'Füchs hei schar - fi Ou - ge ja mir Füchs mir lue - ge gnau

61 G D A7

d'Füchs hei spit - zi Oh - re mir lo - se guet mir si halt schlau